Paradiso | Студія з видом на море в Несебрі

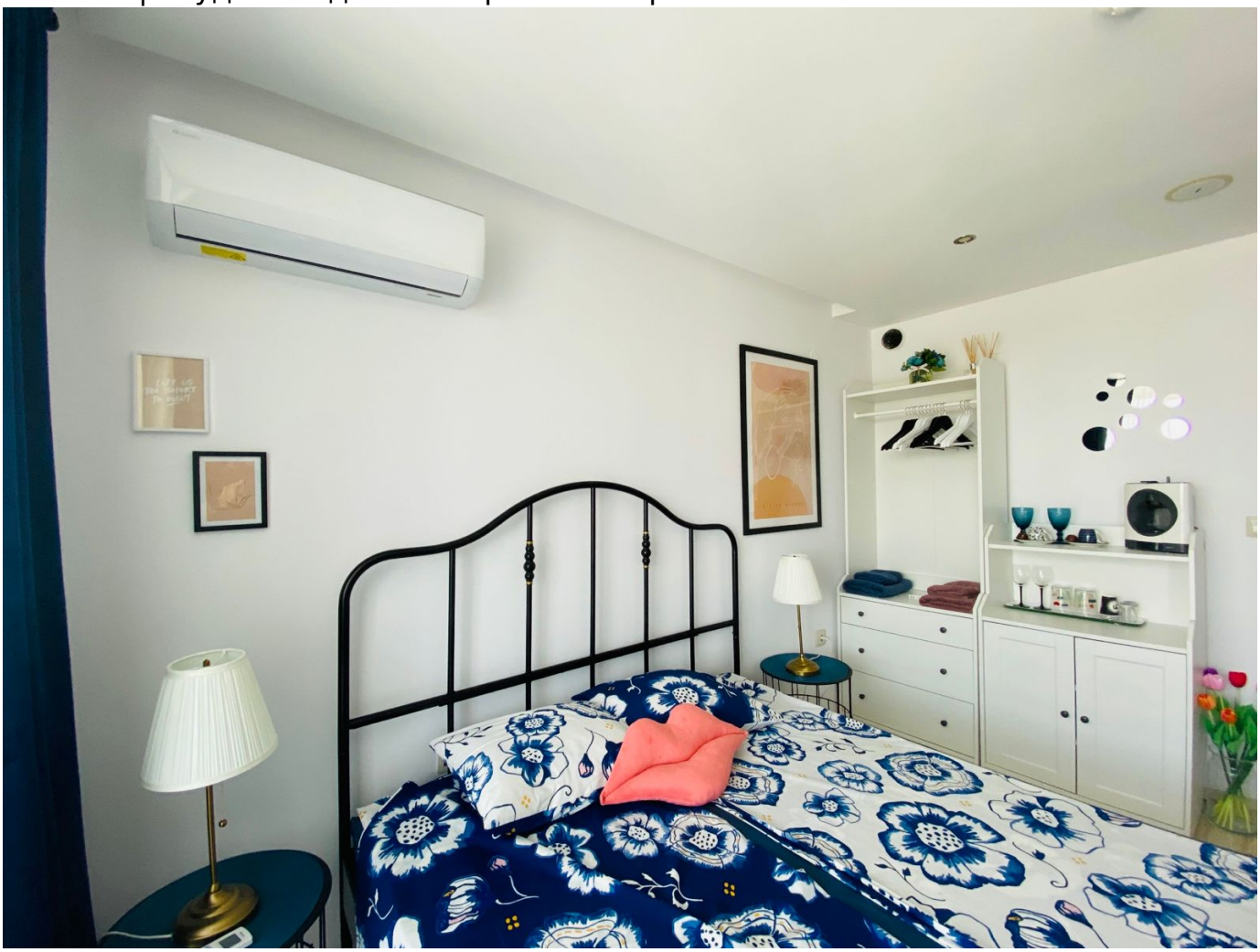

Квартири в Болгарії, Вторинна нерухомість

Несебр

89 900 € / 4 459 579 грн

Лот №

11846

Площа, м²

31.00

Кімнат

1

Ванних

1

Поверх

4

Стан

Під ключ з меблями

Опалення
Кондиціонер
Тераси
1

Студія площею 31 м² у комплексі Paradiso в Несебрі розташована на четвертому поверсі. Квартира продається з меблями: у кімнаті встановлено двоспальне ліжко, приліжкові тумби, телевізор і шафи. З кімнати є вихід на балкон **з видом на море й басейн**. Світле оздоблення, широке скління та скляне огородження відкривають прибережну панораму.

Вхідна частина відокремлює кімнату від ванної. Передбачено місця для одягу й особистих речей, встановлено кондиціонер. У ванній є душова зона зі скляною перегородкою, умивальник із дзеркалом і туалет. На балконі достатньо місця для столика та стільців; звідси видно подвір’я комплексу й узбережжя. Квартира пропонується з обстановкою, показаною на фотографіях.

Paradiso розташований біля моря в міській частині Несебра. У комплексі є відкритий басейн із майданчиком для відпочинку, ресторан і рецепція. Для мешканців передбачено охорону, паркування та підземний гараж; у будівлі працюють ліфти. Спільні зони сполучають житлові поверхи з внутрішньою територією.

Поруч проходить прибережна вулиця Хан Крум. До пляжу можна дійти пішки; неподалік працюють магазини й заклади харчування. Уздовж узбережжя можна гуляти в бік міської частини Несебра, а до Старого міста дістатися пішки або транспортом. Тут курортні зручності поєднуються з міською інфраструктурою.

Ціна — 89 900 €.

Телебачення
Вид на море
Вода
Кондиціонер
Цілодобова охорона
Ліфт
Меблі
Вікна ПВХ
Відкритий басейн

Паркування
Garaż podziemny
Ресторан
Рецепція
Електрика